

URBANISTIČKI PLAN UREĐENJA OBALNOG POJASA MALA LAMJANA

POSTOJEĆE STANJE I GRANICA OBUHVATA
MJ 1:1000

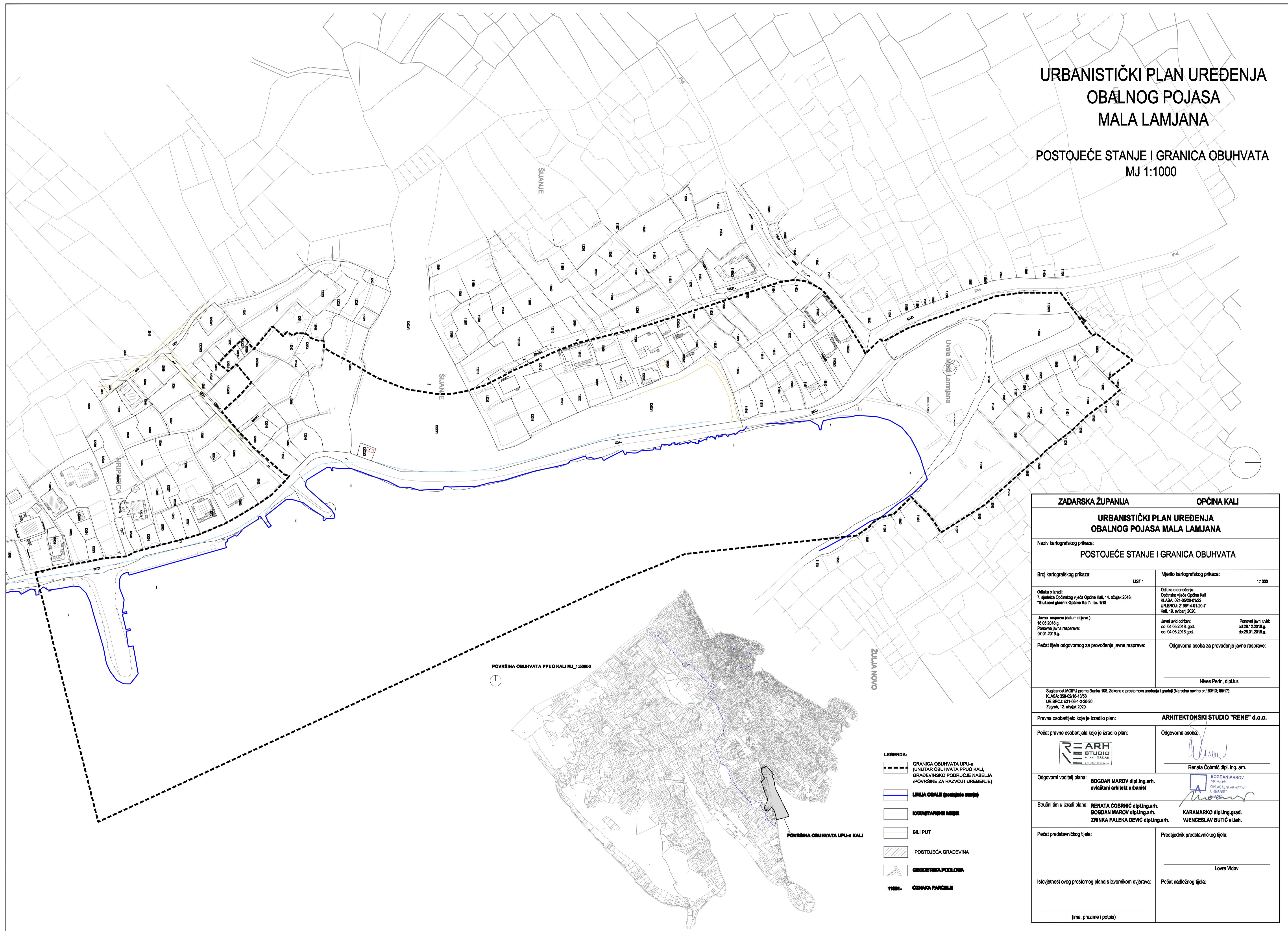

POVRŠINA OBUHVATA PPUO KALI MJ 1:50000

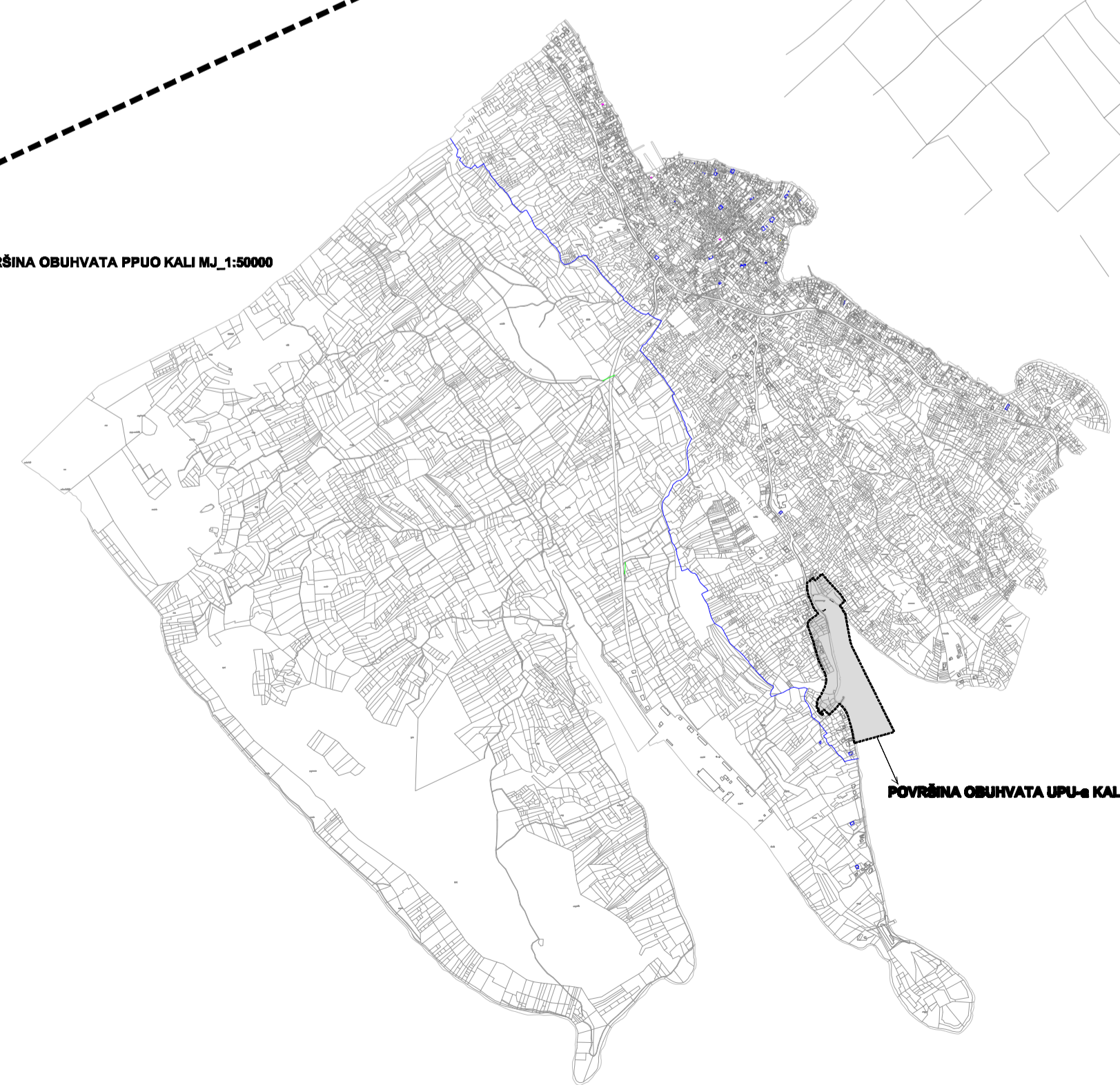

- LEGENDA:**
- GRANICA OBUHVATA LPU-a (UNUTAR OBUHVATA PPUO KALI, GRAĐEVINSKO PODRUČJE NASELJA /POVRŠINE ZA RAZVOJ I UREĐENJE)
 - LINIJA OBALE (postojeće stanje)
 - KATASTARSKINE MERE
 - BILI PUT
 - POSTOJEĆA GRAĐEVINA
 - OBODIŠTA POZLOBA
 - 1:1000 - CIGNIKA PARCELE

ZADARSKA ŽUPANIJA		OPĆINA KALI	
URBANISTIČKI PLAN UREĐENJA OBALNOG POJASA MALA LAMJANA			
Naziv kartografskog prikaza:			
POSTOJEĆE STANJE I GRANICA OBUHVATA			
Broj kartografskog prikaza:	LIST 1	Mjerilo kartografskog prikaza:	1:1000
Odluka o izradi: 7. sjednica Općinskog vijeća Općine Kali, 14. ožujak 2018. "Službeni glasnik Općine Kali", br. 1/18		Odluka o donošenju: Općinsko vijeće Općine Kali KLASA: 021-05/20-01/22 URLBROJ: 2199/14-01-20-7 Kali, 16. svibanj 2020.	
Javna rasprava (datum objave): 18.05.2018.g. Ponovna javna rasprava: 07.01.2019.g.		Javni uvid održan: od: 04.05.2018.god. do: 04.08.2018.god.	Ponovni javni uvid: od: 28.12.2018.g. do: 28.01.2019.g.
Pečat tijela odgovornog za provođenje javne rasprave:		Odgovorna osoba za provođenje javne rasprave:	
		Nives Perin, dipl.lur.	
Suglasnost MGPIU prema članku 108. Zakona o prostornom uređenju i gradnji (Narodne novine br.153/13, 65/17); KLASA: 350-02/18-13/08 URLBROJ: 531-06-13-20-20 Zagreb, 12. ožujak 2020.			
Pravna osoba/tijelo koje je izradio plan:		ARHITEKTONSKI STUDIO "RENE" d.o.o.	
Pečat pravne osobe/tijela koje je izradio plan:		Odgovorna osoba:	
Odgovorni voditelj plana:		BODGAN MAROV dipl.ing.arh. ovlašten arhitekt urbanist	
Stručni tim u izradi plana:		RENATA ČOBRNJIĆ dipl.ing.arh. BOGDAN MAROV dipl.ing.arh. ZRINKA PALEKA DEVIĆ dipl.ing.arh.	
Pečat predstavničkog tijela:		Predsjednik predstavničkog tijela:	
		Lovre Vidov	
Istovjetnost ovog prostornog plana s izvornikom ovjerava:		Pečat nadležnog tijela:	
(ime, prezime i potpis)			